



ForIT - Forms

Prezentare generala

Cuprins

Descriere generala	3
Interfata de vanzare POS	3
Interfete disponibile	4
Programul de gestiune.....	5
Documente	6
Nomenclatorul de produse.....	7
Tiparirea etichetelor de preturi	8
Productie / rețete	9
Produse auxiliare	9
Inventariere / terminale de inventariere.....	9
Evidenta furnizorilor	10
Evidenta clientilor	10
Fidelizare clienti	11
Promotii	11
Acordare vouchere direct la punctul de vanzare.....	12
Rapoarte	12
Raport bonuri fiscale.....	12
Modulul Culegere Date	13
Nomenclatoare	13
Nomenclatorul Parteneri	13
Banci.....	14
Persoane terte (operatori).....	14
Informatii de livrare	14
Registru de casa si alte plati.....	15
Facilitati de introducere date.....	15
CRM.....	16
Personalizarea documentelor emise si a rapoartelor generate	16
Semnarea electronica a documentelor emise si a rapoartelor generate.....	17
Pontaj - aplicatia ForIT - Pontaj.....	17
Cartele de autorizare multifunctionale ForIT - Forms	17
Securitatea datelor	18
Integrare Cloud	18
Ce este ForIT.Cloud?	18

Arhitectura contului ForIT.Cloud	18
Integrarea aplicatiei ForIT - Forms.....	18
Puncte de lucru / servere la distanta.....	19
Plugin-uri.....	19
ForIT - Webshop.....	19
Integrare cu echipamente.....	20
Case de marcat	20
Cititoare de coduri de bare	20
Terminale de inventariere	20
Imprimante de sectie (nota de plata/comanda).....	20
Imprimante de etichete	20
Cantare electronice.....	20
Cantare cu etichete de coduri de bare	20
Ecrane tactile	20
Afisaje client.....	20
Tehnologii	21
Suport tehnic	21
ForIT - Forms pe Internet.....	21
Necesitati minime hardware si software.....	21

ForIT- Forms

Descriere generala

ForIT - Forms este un program de gestiune stocuri și vânzare cu case de marcat destinat magazinelor, restaurantelor și fast-foodurilor. Cu peste 700 de implementări și cu peste 3500 de utilizatori, este unul dintre cele mai răspândite programe de gestiune în domeniul retail și horeca în România.

Interfata de vânzare POS

Interfata de vânzare POS este componenta software prin intermediul căreia se realizează vânzarea produselor și serviciilor cu casa de marcat. Această aplicație a fost optimizată pentru ecrane tactile. Fiecarui buton/funcționalitate este asociată o tastă de pe tastatură, asigurând o bună funcționare și cu echipamente simple, cum ar fi un sistem PC obișnuit cu tastatură și mouse. Programul se poate configura astfel încât să se pornească automat după pornirea calculatorului.

Accesul la interfața de vânzare este bazat pe cod de acces, asociat fiecărui operator, asigurând trasabilitatea: fiecare operație - vânzare, anulare produs, anulare bon - este înregistrată într-o bază de date centrală.

Componenta de vânzare POS a fost implementată și testată cu o gamă largă de modele de case de marcat și echipamente specifice industriei retail și horeca.

Funcțiile interfeței de vânzare:

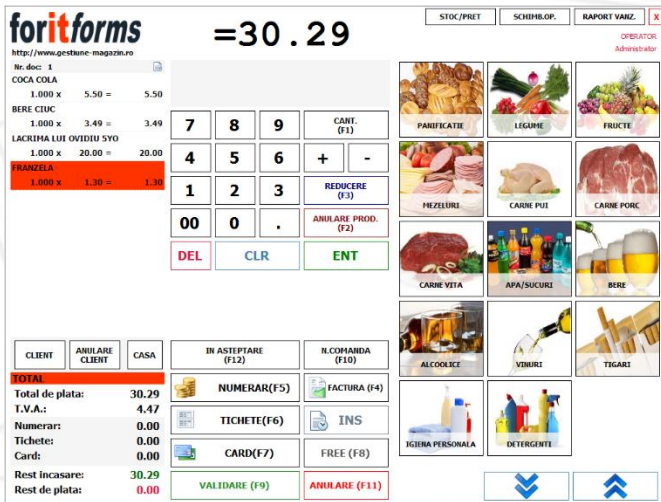

- introducere produse prin scanare folosind cititorul de coduri de bare
- cautare produse după denumire, cod de bare și cod
- selecția produselor folosind categorii și pictograme
- anularea produselor
- anularea întregului document (care încă nu a fost tipărit pe casa de marcat)
- posibilitatea conectării unui cântar electronic prin port serial în vederea preluării cantității cântărite
- reducere (procentuală sau sumă fixă)
- selectare client fidel (după cod)
- emitere vouchere de fidelizare pe baza volumului de vânzări (pe imprimanta specială de vouchere) imediat după tipărirea

bonului fiscal

- modalități de plată: numerar, tichete și card
- generare factură pe baza unui bon emis
- înscriere cod fiscal client pe bonul fiscal
- obținere informații despre stoc și pret
- schimbare operator
- tipărire raport X și Z
- introducerea și retragerea numerar în/din sertar
- deschidere sertar
- trimiterea automată a rapoartelor de vânzări prin e-mail după tipărirea raportului Z

Interfete disponibile

Interfata standard

Aceasta interfata este folosita in magazine, unde selectia produselor se efectueaza cu ajutorul cititorului de coduri de bare sau prin introducerea codului produsului. Aceasta interfata dispune de o functie de cautare avansata, care permite cautarea produselor dupa denumire, cod de bare si cod.

foritforms =8.60

STOC/PRET SCHIMBOP. RAPORT VANZ. X

OPERATOR: Administrator

Nr. doc: 1	Stoc: 0.000	Cod: 100
FRANZELA 1.000 x	1.30 =	1.30
PAINE FELIATA 1.000 x	Stoc: 10.000	Cod: 101
	1.30 =	1.30
INCARCARE CANTINA DINI 1 EUR 1.000 x	Stoc: 0.000	Cod: 6.00
	6.00 =	6.00

7 8 9 CART. (F3)

4 5 6 + -

1 2 3 REDUCERE (F3)

00 0 . ANULARE PROD. (F2)

DEL CLR ENT

CLIENT	ANULARE CLIENT	CASA	IN ASTEPTARE (F12)	IL.COMANDA (F10)
TOTAL				
Total de plata:	8.60		NUMERAR(F5)	FACTURA (F4)
T.V.A.:	1.22		TICHETE(F6)	INS
Numerar:	0.00		CARD(F7)	FREE (F8)
Tichete:	0.00		VALIDARE (F9)	ANULARE (F11)
Card:	0.00			
Rest incasare:	8.60			
Rest de plata:	0.00			

Interfata fast-food / restaurant

Interfata fast-food / restaurant permite identificarea produselor dupa categorii si pictograme de produse. Selectia se realizeaza prin selectarea categoriei, dupa care programul afiseaza pictogramele produselor din categoria respectiva, urmand sa fie selectata pictograma produsului. Fiecare categorie de produse permite asocierea unei pictograme (imagine). De asemenea, la fiecare produs se poate asocia o pictograma (imagine). Implicit, fiecare produs si categorie de produse este vizibil pe interfata de vanzare, insa exista posibilitatea de a ascunde categorii de produse sau doar anumite produse. Aceasta interfata se foloseste in restaurante si fast-food-uri sau baruri, insa se foloseste si in magazine pentru produsele care nu au cod de bare, cum ar fi legume, fructe, mezeluri, etc..

foritforms =30.29

STOC/PRET SCHIMBOP. RAPORT VANZ. X

OPERATOR: Administrator

Nr. doc: 1	Stoc: 5.50	Cod: 5.50
COCA COLA 1.000 x	3.49 =	3.49
BERE CIUC 1.000 x	20.00 =	20.00
LACRISIA LUI OVIDIU SYO 1.000 x	1.30 =	1.30

7 8 9 CART. (F3)

4 5 6 + -

1 2 3 REDUCERE (F3)

00 0 . ANULARE PROD. (F2)

DEL CLR ENT

CLIENT	ANULARE CLIENT	CASA	IN ASTEPTARE (F12)	IL.COMANDA (F10)
TOTAL				
Total de plata:	30.29		NUMERAR(F5)	FACTURA (F4)
T.V.A.:	4.47		TICHETE(F6)	INS
Numerar:	0.00		CARD(F7)	FREE (F8)
Tichete:	0.00		VALIDARE (F9)	ANULARE (F11)
Card:	0.00			
Rest incasare:	30.29			
Rest de plata:	0.00			

PANIFICATIE LEGUME FRUCTE
 MEZELURI CARNE PUI CARNE PORC
 CARNE VITA APA/SUCURI BERE
 ALCOOLICE VINURI TIGARI
 IGIENA PERSONALA DETERGENTI

Interfata fast-food / restaurant imbunatatita

Avantajul major al acestei interfete este ca, imediat dupa selectia categoriei, se afiseaza pictogramele produselor aflate in categoria selectata, iar - dupa selectarea pictogramei produsului dorit - se poate naviga imediat in alta categorie, prin urmare nu mai este nevoie de apasarea butonului "Inapoi la categorii".

Acest tip de interfata este folosita in fast-food-uri cu flux ridicat. Selectia produselor se poate efectua in maxim 2 apasari de pictograme, indiferent in ce categorie se afla produsul dorit.

foritforms =35.30

STOC/PRET SCHIMBOP. RAPORT VANZ. X

OPERATOR: Administrator

Nr. doc: 1	Stoc: 14.40	Cod: 14.40
PIEPT PUI 1.000 x	13.10 =	13.10
PULPE STRUGURI 1.000 x	5.20 =	5.20
STRUGURI 1.000 x	2.60 =	2.60

7 8 9 CART. (F3)

4 5 6 + -

1 2 3 REDUCERE (F3)

00 0 . ANULARE PROD. (F2)

DEL CLR ENT

CLIENT	ANULARE CLIENT	CASA	IN ASTEPTARE (F12)	IL.COMANDA (F10)
TOTAL				
Total de plata:	35.30		NUMERAR(F5)	FACTURA (F4)
T.V.A.:	2.91		TICHETE(F6)	INS
Numerar:	0.00		CARD(F7)	FREE (F8)
Tichete:	0.00		VALIDARE (F9)	ANULARE (F11)
Card:	0.00			
Rest incasare:	35.30			
Rest de plata:	0.00			

BANANE CAISE MERE GOLDEN
 MERE ROSII MERE VERZI NECTARINE
 PERE PRALINE STRUGURI
 PANIFICATIE LEGUME FRUCTE
 MEZELURI CARNE PUI CARNE PORC
 CARNE VITA APA/SUCURI BERE
 ALCOOLICE VINURI TIGARI
 IGIENA PERSONALA DETERGENTI

NP NC [down] [up] ESC

Interfata restaurant / sali si mese

Programul permite configurarea exacta a planului de mese a tuturor salilor. Se pot defini un numar nelimitat de sali si mese, se poate configura culoarea de fundal separat la fiecare sala. Culoarea meselor este configurabila, implicit, masa verde este o masa libera, masa galbena este masa ocupata/rezervata, si masa rosie este masa cu comanda preluata, inregistrata.

Configurarea salilor si meselor se poate efectua doar de un utilizator cu drepturi de administrare.

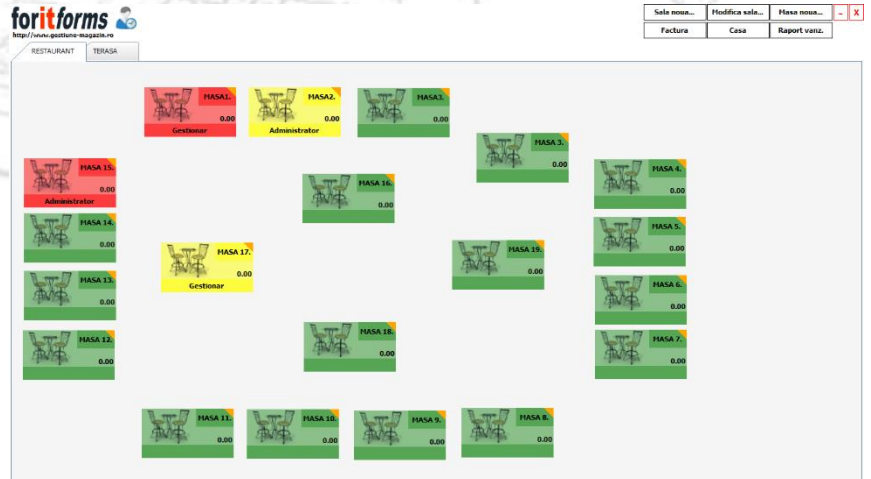

Interfata hotel / receptie

Programul ForIT - Forms permite configurarea camerelor de hotel, si dispune de o interfata pentru receptie hoteliera unde se pot inregistra rezervari, numarul de persoane, perioada. De asemenea, este posibila inregistrarea consumatiei la restaurant, fie direct, folosind interfata hoteliera, fie transferand nota de plata de la o masa din restaurant. Culorile pot fi configurate, implicit camera verde este libera, cea galbena este rezervata si cea rosie este ocupata.



Programul de gestiune

Programul este orientat pe documente. Pe baza documentelor de intrare si iesire, programul calculeaza in timp real stocul curent, raportul de gestiune; registrul de casa si toate celelalte rapoarte sunt generate in timp real pe baza fluxului de documente.

Interfata cu utilizatorul este unul dintre cele mai moderne, bazata pe un sistem de navigare de tip "ribbon" cu care este familiarizat majoritatea utilizatorilor de la alte aplicatii de tip Office. Accesul rapid este garantat prin amplasarea pe ecranul principal al programului de *cai rapide-linkuri* - catre cele mai folosite facilitati/optiuni.

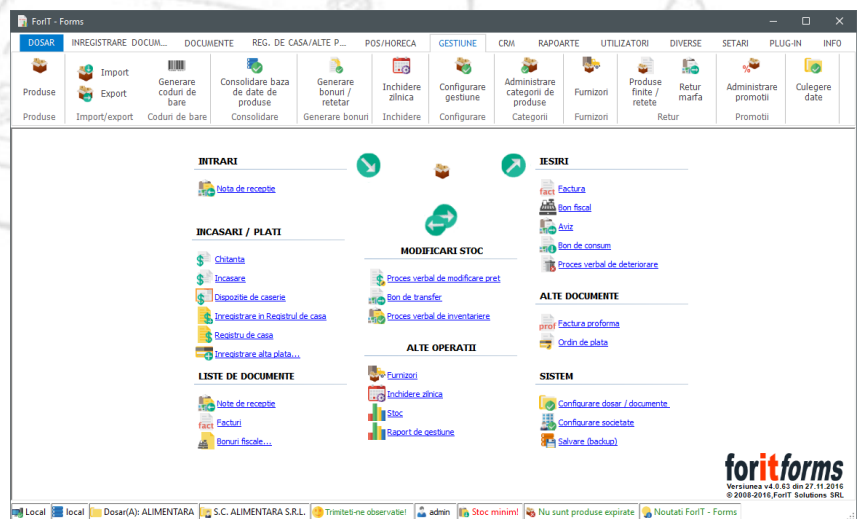

Documente

ForIT - Forms permite întocmirea următoarelor documente de gestiune (care afectează stocul):

Documente de intrare

- Nota de receptie
- Bon de transfer de intrare in gestiune

Documente de iesire

- Factura
- Aviz
- Bon de transfer de iesire din gestiune
- Bon fiscal

Documente interne

- Proces verbal de deteriorare
- Proces verbal de modificare de pret
- Proces verbal de inventariere
- Bon de consum

Alte documente care pot fi întocmite:

- Factura proforma
- Chitanta, dispozitie de caserie
- Ordin de plata

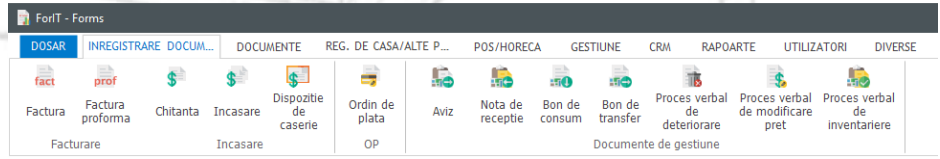

Înregistrarea produselor pe documente se poate face manual, introducând denumirea lor, sau cu ajutorul cititoarelor de coduri de bare. De asemenea, anumite documente pot fi întocmite folosind un terminal mobil cu cititor de coduri de bare încorporat. Aceste documente sunt: nota de receptie, bon de consum, proces verbal de deteriorare, comanda client și proces verbal de inventariere. Fiecare document poate fi tipărit pe o imprimantă A4, factura se poate tipări și pe imprimante termice (imprimante de note de plată cu lățime o lățime de rolă de hartie de 80 mm). De asemenea, documentele pot fi salvate în format PDF, DOC și XLS și se pot trimite prin e-mail ca fișier atașat.

Vizualizare / tipărire document

Tipărește Salvează PDF Salvează DOC Salvează XLS E-Mail (PDF)

FACTURA - Nr. doc.: 1, Data doc.: 2016.11.28

Vanzator: S.C. ALIMENTARA S.R.L. Reg. com.: J126456/2012 C.I.F.: RO 123456789 Adresa: STR. STRADA, NR. 1, LOCALITATEA, JUDEȚUL ROMANIA IBAN: Banca:	FACTURA Seria și nr.: 1 Data: 28.11.2016 Cota TVA: 9% Nr. aviz:	Cumparator: S.C. CASH&CARRY S.R.L. Reg. com.: J123/45679/2012 C.I.F.: RO1111 Adresa: STR. STRADA NR. 1 DN69, TIMISOARA, TIMIS, ROMANIA IBAN: Banca:
--	--	--

Capital social: 25000 LEI
Termen: 13.12.2016 Mod de plata: numerar Perioada: - T.V.A. la incasari

Nr. crt.	Denumirea produselor sau a serviciilor	U.M.	Cant.	Pret unitar (fara TVA) -RON-	Valoarea -RON-	Valoarea TVA -RON-
0	1	2	3	4	5(=4)	6
1.	COCA COLA	buc.	1.000	5.50	5.50	0.50
2.	PAINÉ FÉLÛTĂ	buc.	3.000	1.19	3.57	0.33

Nomenclatorul de produse

Nomenclatorul de produse este multimea tuturor produselor și serviciilor înregistrate în baza de date. Fiecare produs dispune de un profil, informațiile obligatorii sunt: denumirea și unitatea de măsură. Pe lângă câmpurile obligatorii, următoarele informații pot fi înregistrate: descrierea, descrierea avansată în format HTML, codul de bare, codul, clasificarea produsului, categoria și departamentul, gramajul, unitatea a doua de măsură, stocul minim, retetarul (dacă clasificarea este produs finit), lista produselor auxiliare, informații despre disponibilitate, pictograme (maxim 5 pictograme pot fi înregistrate), furnizorul preferat și informații adiționale (4 câmpuri disponibile).

Cele mai importante funcții ale nomenclatorului de produse:

- cautare după:
 - denumire,
 - cod de bare,
 - cod,
 - cod produs,
 - descriere,
 - categorie,
 - clasificare
- tiparire lista de produse
 - selectate
 - de tip cantar
 - toate
- tiparire fisa de magazie
- inventarierea produselor selectate
- tiparire etichete de preturi cu coduri de bare
- export produse in diverse formate
- import produse din alte baza de date
- sincronizare produse cantaribile cu cantare cu etichete de coduri de bare
- schimbarea in masa a categoriei, departamentului si a furnizorului preferat a produselor
- generare in masa a codurilor de bare
- istoric produs (preturi, documente de intrare si iesire)

Denumire	U.M.	Cod	Cod de bare	Pret Amnt.	TVA%	Clasificare	Categorie
MUSCHULET VITA	kg.	61		24.90	9.00	Marfa	CARNE VITA
PULPA VITA	kg.	60		26.20	9.00	Marfa	CARNE VITA
CARNE DE LUCRU VITA	kg.	62		13.10	9.00	Marfa	CARNE VITA
FRANZELA	buc.		100	1.40	9.00	Marfa	PANIFICATIE
PAINE FELIATA	buc.		101	1.30	9.00	Marfa	PANIFICATIE
ABS.ALWAYS DUO 20BUC NORMAL	buc.		4015400593676	12.99	20.00	Marfa	COSMETICE
ABS.ALWAYS DUO FRESH 18BUC	buc.		4015400175605	12.99	20.00	Marfa	COSMETICE
ABS.ALWAYS DUO MAXI NORMAL	buc.		4015400462408	12.99	20.00	Marfa	COSMETICE

Intr./Iesire	Data	Nr. doc.	Doc.	Cant.	Stoc
Intrare	24.11.2016	5	nir	10	10
Intrare	28.11.2016	6	nir	10	20
Iesire	28.11.2016	1	factura	3	17

Tiparirea etichetelor de preturi

Modulul de tiparire a etichetelor de preturi cu coduri de bare permite personalizarea tuturor informatiilor pe etichete de preturi.

Pe langa sabloanele implicite livrate impreuna cu programul, pot fi create sabloane noi, dimensiunea etichetelor, pozitia si informatiile pe etichete pot fi personalizate conform nevoilor societatii. Etichetele de preturi pot fi tiparite pe imprimante A4 sau pe imprimante de etichete de coduri de bare.

Orice informatie / camp din baza de date de produse poate fi asociata unui camp al etichetei, de exemplu: denumire, unitatea de masura, codul de bare, descrierea, denumirea societatii, adresa societatii, pictograma produsului, etc.

Un camp dispune de urmatoarele proprietati:

- font (tip caracter) si dimensiune text
- ingrosat
- inclinat
- taiat
- pozitionare text
 - stanga
 - dreapta
 - centrata
- imagine fundal
- imagine de tip "watermark"
- denumirea campului pentru identificare mai usoara
- tipul campului
 - text
 - cod de bare
 - imagine
 - numar
 - numar
 - partea zecimala a numarului
 - partea intreaga a numarului
- asocierea campului cu un camp din baza de date

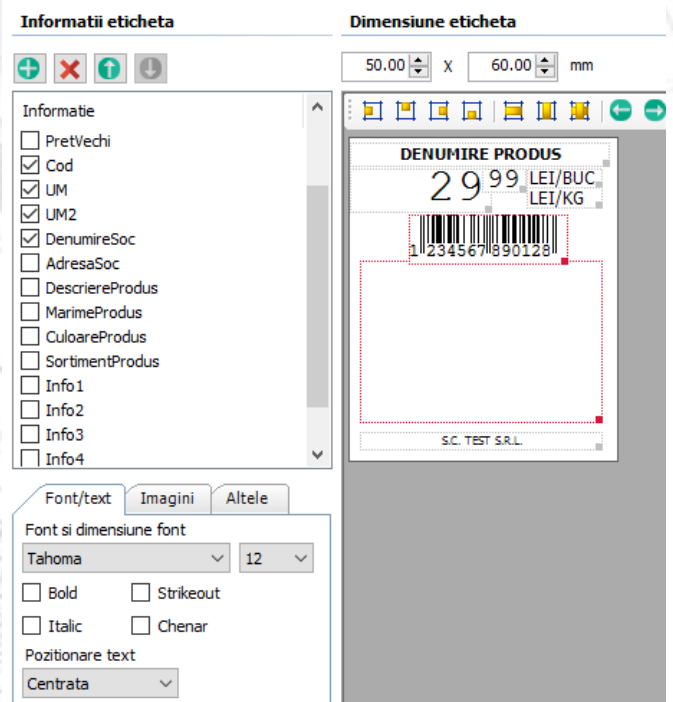

Modulul este accesibil:

- direct din nomenclatorul de produse
- din nota de receptie
- din proces verbal de modificare de pret

Acest modul permite si crearea ofertelor de pret pe foi A4, impreuna cu imaginea produselor, pretul vechi, etc.!

Productie / retete

Pentru fiecare produs finit se poate defini retetarul. O reteta este compusa din materii prime necesare prepararii produsului finit. Dupa vanzarea (sau iesirea din gestiune a) produselor finite, la operatia de "Inchidere zilnica", pe baza retetarelor, programul genereaza automat urmatoarele trei documente:

- bon de consum: documentul care centralizeaza - pe baza retetelor - consumul materiilor prime
- bon de transfer de intrare: pentru incarcarea gestiunii cu produse finite (vandute, iesite)
- raportul de productie: document centralizator produse finite si consum materii prime

Alte functii disponibile:

- tiparirea retetei unui produs
- centralizator de produse finite, tiparirea tuturor retetelor
- calculare cost productie (pe baza stocului curent la pret de achizitie)

Proprietatile produsului sau a serviciului (ID:13352)

General Retetar Produse auxiliare Disponibilitate Furnizori Imagine/simbol Avansat

Retetar

Denumire produs: buc. Cant.: 0.001

Afiaseaza toate produsele

Denumire produs	U.M.	Cant. necesara
<input checked="" type="checkbox"/> SARE IODATA 1KG ALBASTRA	buc.	0.005
<input checked="" type="checkbox"/> MALAI 1KG SELGROS	buc.	0.010
<input checked="" type="checkbox"/> PIEPT PUI	kg.	0.150
<input checked="" type="checkbox"/> CONDIMENT PT.PUI 30GR DELIKAT	buc.	0.001

Cost total net: 0.00

Pret productie: 0 Cost total la pret de vanzare: 2.20

Produsul participa in retetarul urmatoarelor produse

Denumire produs	U.M.	Cant. necesara
-----------------	------	----------------

Produse auxiliare

Pe langa reteta, produsul finit poate sa aiba si produse auxiliare. Produsele auxiliare sunt produse care pot fi vandute impreuna cu un produs finit (in pretul produsului finit), dar pot fi vandute si separat, de exemplu toppingurile la inghetata pot fi considerate produse auxiliare, sau ciorba, felul principal, garniturile si salatele pot fi considerate produse auxiliare la produsul finit "Meniul zilei". In momentul vanzarii, cand se selecteaza produsul finit, operatorul va avea posibilitatea de a alege din produsele auxiliare asociate produsului finit.

Inventariere / terminale de inventariere

Procesul de inventariere consta din stabilirea stocurilor factice si inregistrarea diferentelor dintre cele scriptice si cele factice. Inventarearea se realizeaza prin intocmirea procesului verbal de inventariere.

Modalitati de inventariere:

- inventariere manuala directa: produsele sunt inregistrate manual pe un proces verbal de inventariere, unul dupa altul, introducand cantitatile factice (fie manual, prin selectarea produsului dupa denumire, fie cu un cititor de coduri de bare)
- inventariere prin lista de inventariere: pe un proces verbal de inventariere se introduc toate produsele (sau doar anumite categorii de produse), se tipareste lista de inventariere, se completeaza lista, dupa care se introduc cantitatile factice
- inventariere cu ajutorul terminalelor de inventariere: se scaneaza toate produsele cu ajutorul terminalelor, se verifica si se introduce cantitatea

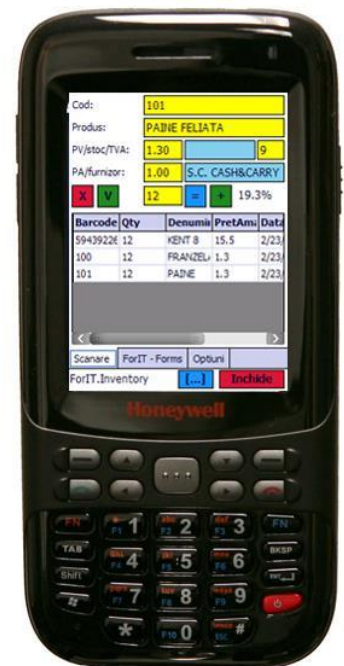

numarata/constatata, si se trimite procesul verbal de inventariere catre aplicatie((prin conexiune Wifi).

- inventariere rapida: din nomenclatorul de produse se selecteaza (cu ajutorul filtrelor de cautare) produsele care urmeaza a fi inventariate, dupa care se apasa butonul "Proces verbal de inventariere..."

Terminalele de inventariere mai pot fi folosite si pentru:

- intocmirea notelor de receptii
- intocmirea proceselor verbale de deteriorare
- intocmirea avizelor de insotire a marfii
- verificarea stocurilor

Evidenta furnizorilor

Aplicatia simplifica evidenta furnizorilor si platilor catre furnizori. In momentul receptionarii marfurilor este posibila introducerea informatiilor referitoare la documentul insotitor (factura) pe baza caruia s-a efectuat receptia. Astfel, programul poate asigura evidenta facturilor. De asemenea, acest modul permite inregistrarea platilor (in numerar sau alta modalitati de plata) catre furnizori. Platile efectuate in numerar se inregistreaza automat si in registrul de casa.

Evidenta clientilor

In aplicatie a fost implementata un modul de evidenta pentru clienti, care permite gestionarea incasarilor de la clienti, astfel livreaza o situatie exacta despre fiecare client:

- facturi emise
- facturi platite
- facturi neplatite
- facturi partial platite
- facturi cu scadenta depasite
- totalul tuturor facturilor emise
- totalul facturilor neplatite

Incasarile pot fi inregistrate direct din acest modul, incasarile vor fi inregistrate in registrul de casa sau in registrul de alte plati. Programul permite incasarea mai multor facturi cu o singura chitanta (sau alta modalitate de incasare: OP , CEC, etc.).

Fidelizare clienti



ForIT - Forms implementează fidelizarea standard bazată pe cartele de fidelizare. Clientii fideli primesc o cartela cu cod de bare sau cu banda magnetică. O cartela de fidelizare poate să fie: cu reducere procentuală și/sau cu acumulare de puncte. În momentul vânzării, după scanarea tuturor produselor pe bon, se scanează cartela de fidelizare și se identifică clientul. Punctele acumulate pot fi folosite la plata cumpărăturilor ulterioare.

Promotii

ForIT – Forms dispune de un sistem sofisticat de gestionare a promoțiilor în cadrul cărora pot fi definite promoții complet personalizabile și adaptabile la cerințele beneficiarului. O promoție este acel procedeu de promovare definit pe o **perioada** sau un **interval orar** în cadrul unei zile, când un produs sau o categorie de produse este oferit la un pret promoțional, sau, în această perioadă, pe baza valorii bonului fiscal, se acordă un **voucher**, imediat după tipărirea bonului fiscal la casa de marcat. Voucherul se va tipări pe o **imprimantă specială** de vouchere.

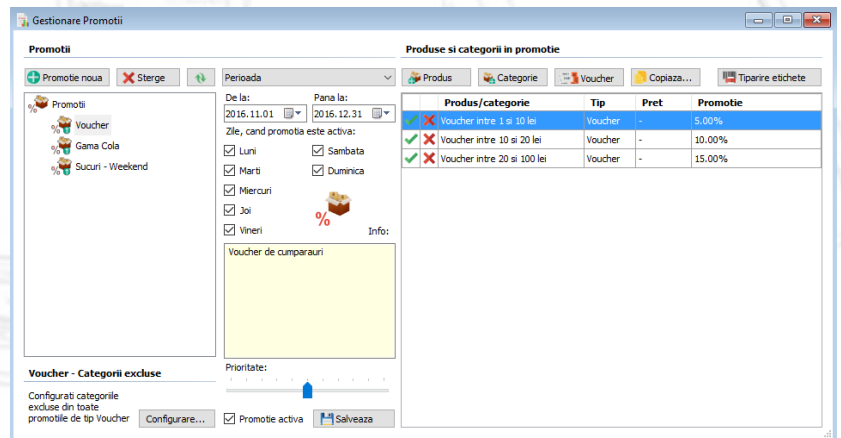

Dacă mai multe promoții au fost definite pentru o perioadă sau un interval orar, programul va alege aplicarea promoției a cărei **prioritate** este mai mare.

Promotie perioada

Acest tip de promoție este un interval de zile calendaristice (perioada). În cadrul promoției se pot defini zilele săptămânii când promoția este activă (luni, marți, miercuri, etc.). Astfel de promoții sunt folosite, de obicei, la magazine.

Promotie interval de timp

Acest tip de promoție este definit ca un interval orar. În cadrul promoției se pot defini zilele săptămânii când promoția este activă. Aceste promoții sunt folosite, de regulă, în restaurante, baruri, fast-fooduri (Happy Hours).

Obiectul promoției

Obiectul promoției poate să fie anumite produse sau categorii de produse. La scanarea produselor, programul verifică dacă produsul scanat este adăugat într-una din promoțiile definite și va schimba automat prețul lui de vânzare pe baza promoției găsite.

Acordare vouchere direct la punctul de vanzare

Obiectul promotiei poate sa fie si acordarea de vouchere de cumparaturi pe baza vanzarii. Un voucher are un cod de bare unic si valabilitatea este configurabila (in zile). Valoarea voucherului poate sa fie definita in procente din valoarea cumparaturilor sau poate sa fie o suma fixa. Voucherul se tipareste pe o imprimanta de vouchere, imediat dupa tiparirea bonului fiscal. Formatul si continutul voucherelor este complet configurabila.

Voucherul poate fi folosit de catre cumparatori pentru achitarea cumparaturilor viitoare in termenul de valabilitate al voucherului. Un voucher poate fi folosit o singura data datorita faptului ca programul invalideaza voucherele folosite.

Programul livreaza rapoarte despre voucherele emise si folosite (data, ora, valoarea si numarul documentului pe baza caruia a fost emis / validat voucherul).

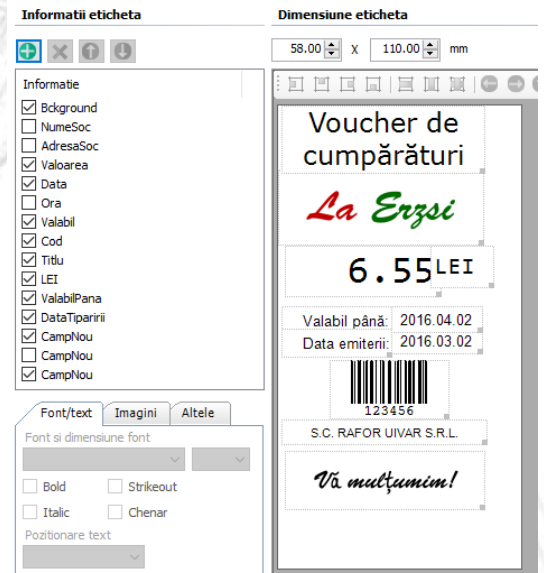

Rapoarte

Implicit, programul livreaza urmatoarele rapoarte:

- Facturi emise
- Facturi emise catre un singur client
- Situatia vanzarilor pe produse(facturi)
- Situatia vanzarilor pe produse / client (facturi)
- Stoc, stoc minim, produse expirate si produse furnizori
- Raport de gestiune, balanta stocurilor(gestiune cu ridicata)
- Bonuri fiscale, produse vandute, produse anulate (pot fi filtrate dupa casa de marcat, operator, categorie, etc.)
- Discounturi acordate
- Bonuri fiscale emise conform HG81/2013 (CUI inscris pe bon fiscal)
- Produse nevandute

Raport bonuri fiscale

Informatii care pot fi incluse in acest raport (configurabil):

- Vanzari defalcate pe clasificare de produse (de ex. marfuri, produse finite, etc.)
- Vanzari defalcate pe cote de T.V.A.
- Vanzari defalcate pe modalitati de plata si T.V.A.
- Vanzarile pot fi grupate (si filtrate) dupa categorii de produse sau departamente
- Bonuri anulate si produse anulate
- Pret de achizitie si stoc
- Vanzari pe zile, nr. clienti, media vanzarilor pe zile

Modulul Culegere Date

Acest modul permite interogarea bazei de date pentru obtinerea informatiilor referitoare la vanzari, intrari, iesiri. Aceste rapoarte pot fi filtrate dupa:

- perioada
- clasificare produse (marfuri, servicii, etc.)
- tipuri de documente (facturi, bonuri fiscale, note de receptii, etc.)
- categorii de produse
- clienti sau furnizori

Rezultatul este grupat dupa:

- produse
- documente
- clasificare produs (marfa, produs finit, etc)
- categorii
- departament
- clienti
- an
- luna
- zi
- ora

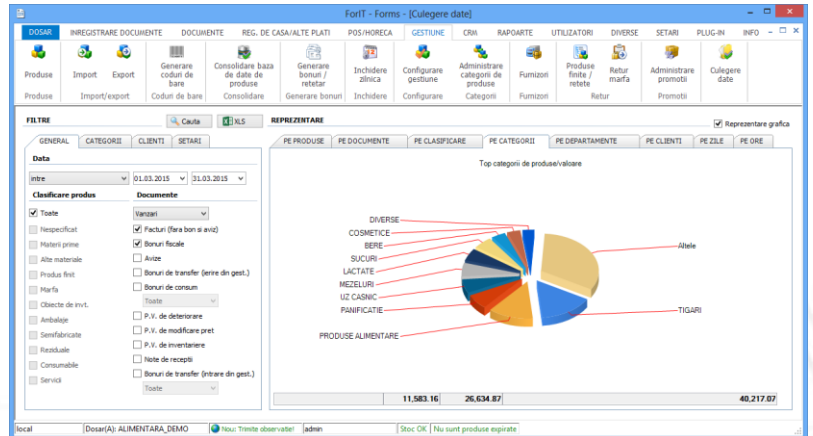

Rezultatul interogarii este afisat in forma de liste, cu reprezentari grafice si poate fi exportat in fisier XLS.

Nomenclatoare

Pe langa nomenclatoarele amintite in acest document, urmatoarele nomenclatoare sunt disponibile: parteneri, banci, persoane terte (operatori), informatii de livrare, serii si numere de inregistrare.

Nomenclatorul Parteneri

In nomenclatorul parteneri, despre fiecare societate sunt stocate urmatoarele informatii:

- denumire
- cod fiscal (sau CNP)
- numar de inregistrare la Registrul Comertului (sau serie si numar CI)
- adresa
- adresa punctului de lucru
- banci si conturi
- informatii de contact (nr. telefon, e-mail, pagina web, persoana de contact)
- sigla
- informatii fidelizare

Alte functii disponibile: import parteneri din fisier XLSX, cautare rapida.

Banci

Informatii stocate despre banci:

- denumire
- Cod BIC
- Cod SWIFT
- adresa
- formularul implicit pentru ordine de plata

Persoane tertе (operatori)

Informatii stocate despre operatori:

- Nume si prenume
- CNP, seria si nr. BI/CI
- Functia
- E-mail
- Telefon
- Drepturi de acces

Informatii de livrare

Informatii stocate sunt urmatoarele:

- Numele delegatului
- CNP, serie si nr. BI/CI
- Mijloc de transport
- Nr. mijloc de transport

Registru de casa si alte plati

Aplicatie permite inregistrarea platilor si incasarilor in numerar si prin alte modalitati de plata. Pe baza inregistrarilor, se genereaza registrul de casa. Chitantele si dispozitiile de caserie sunt automat inregistrate in registrul de casa (nu necesita o inregistrare separata).

Registrul de casa se poate tipari pe imprimanta A4 si se poate exporta in fisier PDF, DOCX, XLSX. De asemenea, se poate trimite prin e-mail ca fisier atasat.

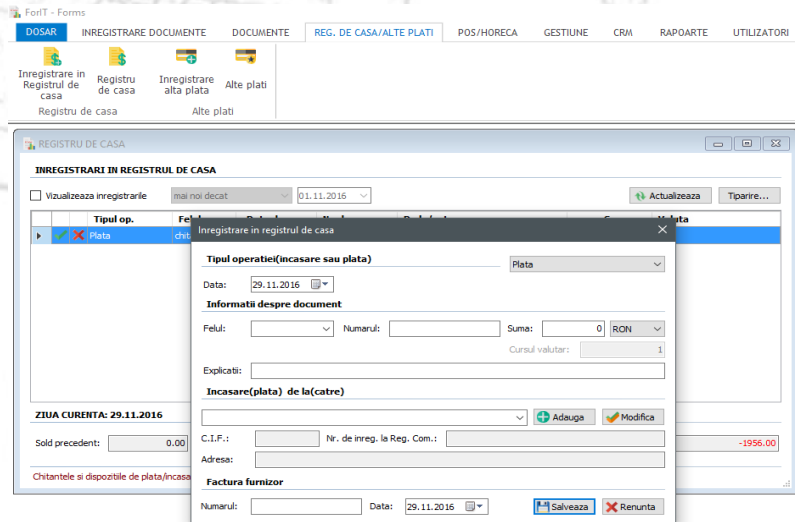

Facilitati de introducere date

- campurile (in afara de campuri numerice) sunt de tip "auto-complete"
- se pot configura valori implicite pentru campurile de pe documente
- validare IBAN
- validare CNP
- posibilitatea de folosire a cititoarelor de coduri de bare
- posibilitatea de folosire a cititoarelor de carduri magnetice
- preluare date de pe Internet despre societati, pe baza codului fiscal
 - denumire societate
 - CUI, Nr. ORC
 - adresa
 - platitor de TVA
 - TVA la incasare
- import date in nomenclatorul de produse
- import date din fisiere CSV, XLS pe nota de receptie, proces verbal de inventariere, bon de consum

CRM

Modulul CRM contine urmatoarele facilitati:

- Nomenclatorul partenerilor
- Evidenta clientilor
- Evidenta furnizorilor
- Oferte de pret
- Comanda client
- Comanda furnizor
- Generare Comanda client din Oferta de pret
- Generare Factura si Bon Fiscal din Comanda Client
- Generare Nota de receptie din Comanda Furnizor

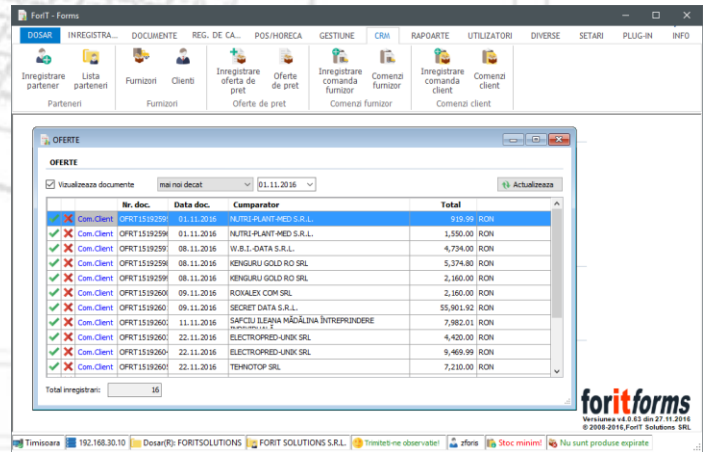

Personalizarea documentelor emise si a rapoartelor generate

Datorita faptului ca definitia documentelor este bazata pe standardul RDL, programul permite personalizarea tuturor documentelor emise si a rapoartelor generate. Fiecare element pe un document se poate personaliza: fontul, dimensiunea textului, pozitia lor pe pagina, asociere imagine fundal, etc..

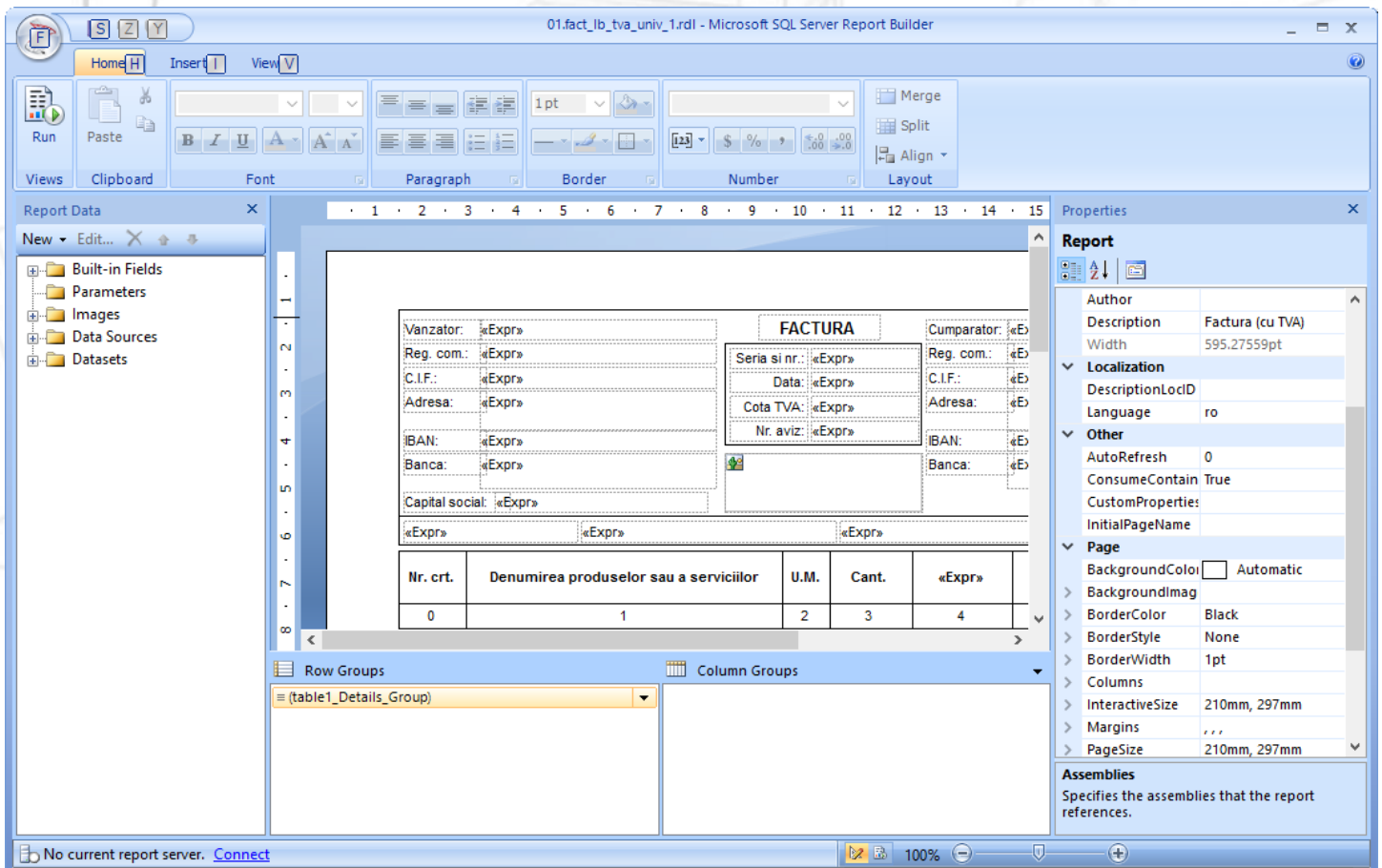

Pentru personalizarea documentelor trebuie instalata aplicatia gratuita MS SQL Server Report Builder.

Semnarea electronica a documentelor emise si a rapoartelor generate

Cu ajutorul aplicatiei **ForIT - DocSign**, programul permite semnarea electronica a documentelor emise si a rapoartelor generate.

ForIT - DocSign este o aplicatie software destinata semnarii documentelor PDF cu semnatura electronica. Facilitati cheie:

- Selectare certificat digital
- Configurare director unde vor fi salvate documentele semnate
- Configurare interactiva cu previzualizare semnatura (pozitia, imaginea care se va aplica asupra documentului)
- Semnare document prin drag&drop
- Semnare interactiva

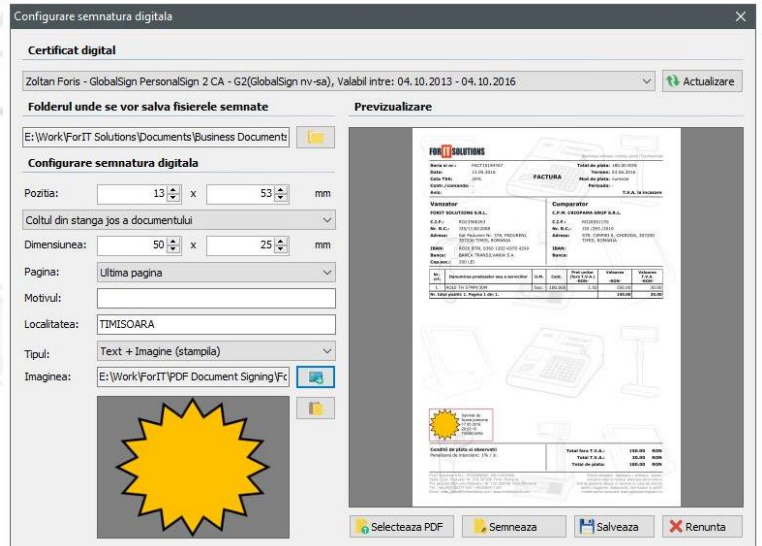

Pontaj - aplicatia ForIT - Pontaj

Acest modul permite inregistrarea angajatilor in sistemul de pontaj. Modulul este accesibil din interfata de vanzare a programului ForIT - Forms. Modulul permite inregistrarea de:

- intrare in tura
- intrare in pauza
- iesire din pauza
- iesire din tura

Programul livreaza rapoarte zilnice si lunare despre angajati.

Angajatii sunt identificati prin cartele de autorizare multifunctionale **ForIT - Forms**.

Cartele de autorizare multifunctionale ForIT - Forms



Card de autorizare. Scanați codul de bare!

O cartela de autorizare este folosita pentru **autorizarea** utilizatorilor in programul de gestiune ForIT – Forms sau in interfata de vanzare (magazin sau restaurant) a programului ForIT – Forms. De asemenea, aceste cartele pot fi folosite si pentru autorizarea angajatilor in aplicatia de gestiune ForIT – Pontaj.

Cartelele de autorizare dispun de o **banda magnetica**; prin intermediul cititoarelor de carduri magnetice (specifice ospatarilor in baruri si restaurante) faciliteaza accesul rapid al ospatarilor in interfata de vanzare restaurant. De asemenea, pe aceste cartele este tiparit si un **cod de bare**, astfel – cu ajutorul cititorului de coduri de bare – vanzatorii pot fi autorizati in sistemul de vanzare al programului de gestiune.

Administrator

Angajatul a iesit din tura in data de 2016.09.08 22:23:55



Securitatea datelor

Aplicatia foloseste serverul de baze de date MS SQL Server Express 2012 R2, dar poate functiona si cu alte versiuni, cum ar fi MS SQL Server Express 2005, 2008, 2008 R2 si 2014.

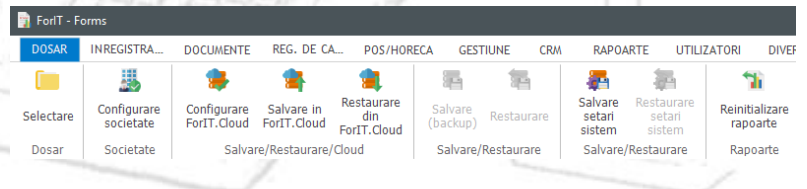

Pentru integritatea datelor, au fost implementate functionalitati pentru salvare si restaurare de date.

Salvarea datelor poate fi configurata sa functioneze automat (in fiecare zi, la o anumita ora) si se pot defini 2 locuri (preferabil pe discuri diferite) unde datele vor fi salvate.

Pentru evitarea accesului neautorizat la date, aplicatia permite definirea utilizatorilor si stabilirea drepturilor de acces ale acestora la functiile sistemului.

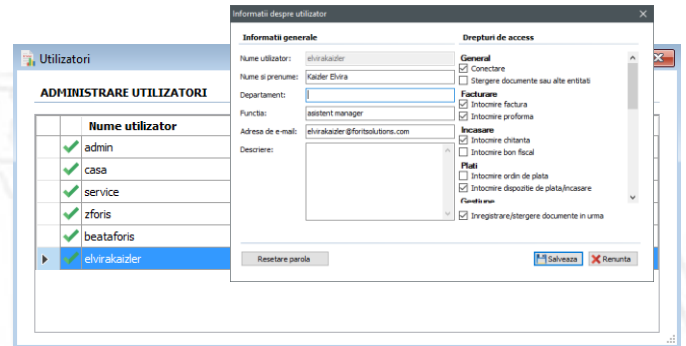

Integrare Cloud

Ce este ForIT.Cloud?

ForIT.Cloud este o platforma de stocare a fisierelor in Cloud. Pentru deschiderea unui cont in **ForIT.Cloud** sunt necesare urmatoarele date: adresa de e-mail, si parola. Spatiul de stocare disponibila pentru un cont **ForIT.Cloud** este 10 GB, care se poate suplimenta conform necesitatii clientului. Fisierele sunt stocate pe serverele ForIT Solutions.

Arhitectura contului ForIT.Cloud

Un cont **ForIT.Cloud** permite inscrierea unui numar nelimitat de calculatoare (servere), de pe fiecare calculator pot fi incarcate si descarcate fisiere in/din **ForIT.Cloud**.

Integrarea aplicatiei ForIT - Forms

Aplicatia ForIT - Forms, incepand cu versiunea 4.0.28, permite salvarea bazelor de date intr-un cont **ForIT.Cloud**, astfel salvarile de baze de date sunt stocate in siguranta si pe un alt calculator.

Fisierele salvate intr-un cont **ForIT.Cloud** pot fi accesate de pe orice calculator, aceasta tehnologie simplifica procesele de reinstalare, transferare, restaurare a bazelor de date. Salvarile pot fi efectuate manual sau automat in fiecare zi. Un cont cu spatiu de stocare de 10 GB permite stocarea a aproximativ 10 baze de date de dimensiunea de 4 GB(salvarile sunt comprimate inainte de incarcarea lor in **ForIT.Cloud**).

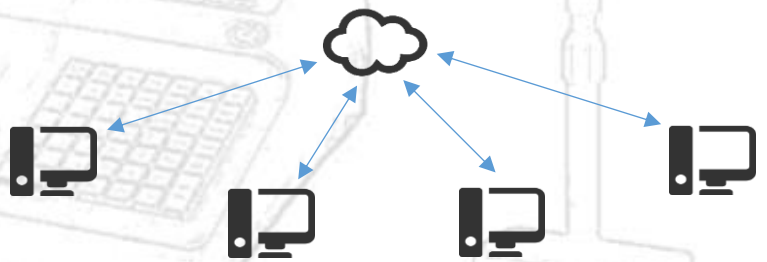

Puncte de lucru / servere la distanță

Prin acest modul este posibilă interconectarea punctelor de lucru aflate în locuri diferite. Interconectarea se realizează prin Internet. Aplicația permite transferul marfurilor de la un punct de lucru la altul.

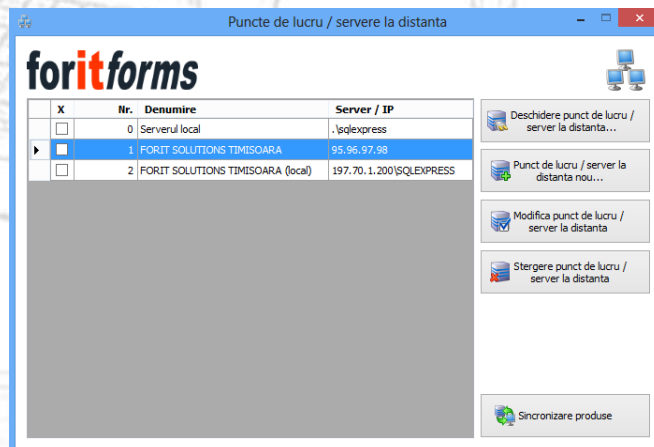

Plugin-uri

De-a lungul timpului au fost implementate mai multe module în vederea integrării aplicației ForIT - Forms cu alte aplicații cum ar fi aplicații contabile, magazine on-line, sisteme ERP, etc. Următoarele plugin-uri sunt disponibile:

- Export în programul de contabilitate SoftPro
- Export în programul de contabilitate Logicont
- Integrare cu sistemul de recepție hoteliera Sitto
- Export produse la orice server FTP
- Integrare cu sistemul ERP Neomanager
- Sistem de fidelizare clienți
- Export date în programul de contabilitate Saga
- Sincronizare nomenclator, stoc și comenzi cu ForIT - Webshop.

ForIT - Webshop

ForIT - Webshop este o platformă de magazin on-line (ex. www.foritsolutions.ro). Programul sincronizează nomenclatorul de produse (doar produsele cu disponibilitate Webshop), stocul, prețurile cu platforma ForIT - Webshop.

Informații care sunt sincronizate:

- denumirea produselor
- cuvinte cheie (keywords)
- categorii de produse
- stocul
- prețul de vânzare
- imagini despre produs
- descriere produselor în HTML
- comenzi on-line
- posibilitate de generare factură din Comenzi on-line

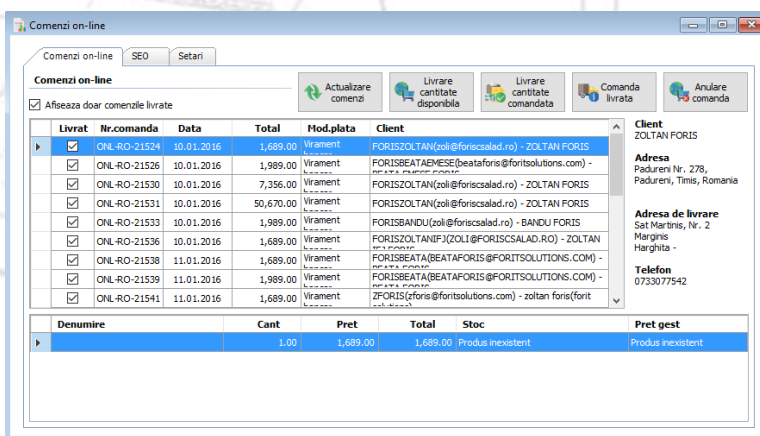

Integrare cu echipamente

ForIT - Forms este integrat și testat cu o gamă largă de modele de case de marcat și alte echipamente specifice industriei retail și horeca.

Case de marcat

- Aclas
- Activa
- Datecs
- Euro
- Optima
- Sam4s
- Sapel
- Total

Cititoare de coduri de bare

- Orice cititor de coduri de bare pe port USB
- Orice cititor de coduri de bare pe port SERIAL
- Orice cititor de coduri de bare fara fir (Bluetooth)

Terminale de inventariere

- Terminale cu sistem de operare Windows CE, Windows Mobile Professional
- Terminale capabile sa genereze un fisier CSV cu coduri de bare

Imprimante de sectie (nota de plata/comanda)

- Orice imprimanta care dispune de un driver pentru sistemul de operare

Imprimante de etichete

- Orice imprimanta care dispune de un driver pentru sistemul de operare

Cantare electronice

- Aclas
- CAS
- Dibal
- Digi
- Mettler Toledo
- Vedia

Cantare cu etichete de coduri de bare

- Trimitere date catre CAS si DIBAL
- Citire etichete de la orice cantar

Ecrane tactile

- Orice ecran tactil care dispune de un driver pentru sistemul de operare

Afisaje client

- Protocol ESC/POS

Tehnologii

ForIT - Forms este dezvoltat folosind cele mai noi tehnologii disponibile la ora actuala. Aplicatia a fost dezvoltata in intregime pe platforma NET 4.0/WinForms, folosind limbajul de programare C#, mediul de dezvoltare fiind Microsoft Visual Studio. Serverul de baze de date este Microsoft SQL Server 2012 Express Edition.

Suport tehnic

Suportul tehnic se acorda prin telefon, e-mail si on-line, prin TeamViewer. In primele 30 de zile - dupa instalare - suportul tehnic este gratuit, dupa care, optional, se poate incheia un contract de asistenta tehnica. Contractul se incheie pe o perioada de minim un an.

ForIT - Forms pe Internet

Pagina principala: <http://www.gestiune-magazin.ro>

Blog si noutati: <http://blog.gestiune-magazin.ro>

Magazin on-line pentru echipamente hardware: <http://www.foritsolutions.ro>

Facebook: <http://www.facebook.com/foritsolutions>

Youtube: <http://www.youtube.com/foritsolutions>

Necesitati minime hardware si software

- Procesor: 1.8 Ghz (DualCore sau Core2 Duo)
- Memorie: 2 GB
- Spatiu liber pe disc: 12 GB
- Rezolutie ecran: 1024 x 768
- Placa de retea
- Port serial (RS232) pentru conexiune la casa de marcat (si cantar)
- Sistem de operare: Windows 7 SP1, Windows 7 POSReady SP1, Windows 8, Windows 8.1, Windows 10